DATENBLATT

19" 3HE Energieverteilungs-/Schutzschaltergehäuse für 22 Module 17,5 mm, RAL7035

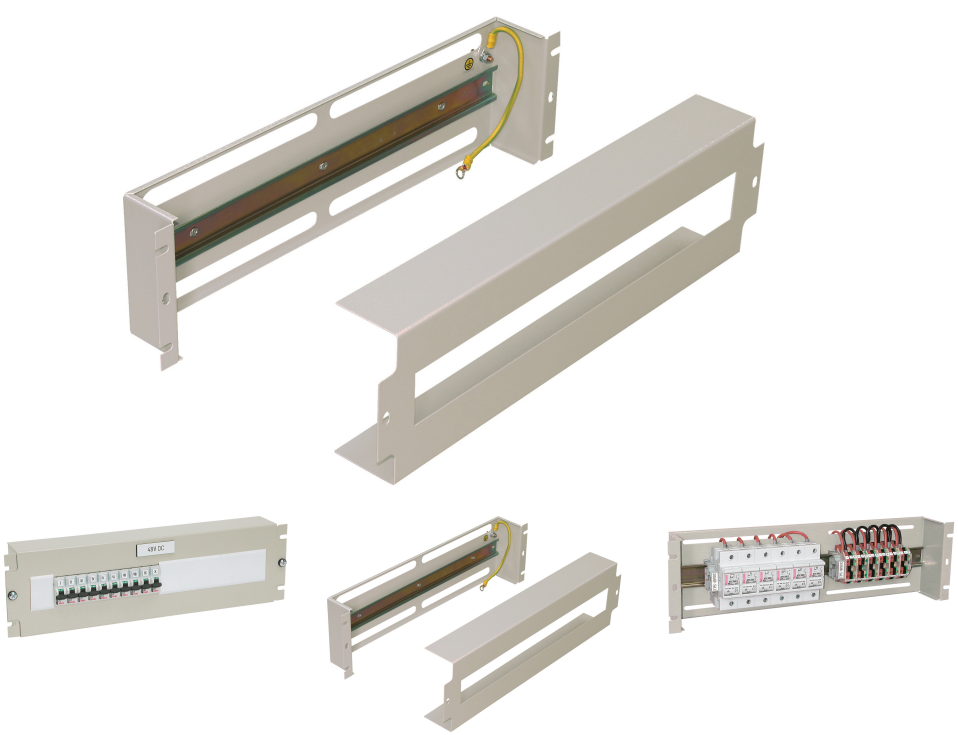

Beschreibung

Zur Aufnahme von Hutschienenmodulen wie Sicherungsautomaten, Steckdosen etc.
Kapazität 22 Module zu je 17,5 mm
Frontöffnung 402,5 x 45,5 mm
Rückseitige Öffnungen zur Kabeleinführung
Rückseitiger Erdungsbolzen M5 inkl. Kabel
Abmessungen (B x H x T) 482,6 x 133 x 60 mm
Material Stahlblech
Lackierung RAL7035, lichtgrau / RAL9005, tiefschwarz
Montagehinweis: Zum einfachen Öffnen und Schließen der Frontabdeckung nach der Installation sollte hinter der rechten und linken Deckelschraube eine Käfigmutter M6 installiert werden.

Technische Eigenschaften

Aufbau/Verwendung	Zur Aufnahme von 22 Hutschienenmodulen zu je 17,5mm. Rückseitige Öffnungen zur Kabeleinführung. Rückseitiger Erdungsbolzen M5 inkl. Kabel. Zur einfachen Montage der Frontabdeckung sollte hinter den Deckelschrauben eine Käfigmutter M6 installiert werden.
Ausführung	Geräteträger

EFB-Elektronik GmbH
Striegauer Straße 1
33719 Bielefeld

fon: +49 521 40 41 8-0
fax: +49 521 40 41 8-50

info@efb-elektronik.de
www.efb-elektronik.de

WIR SORGEN FÜR VERBINDUNG
WE CARE FOR CONNECTION

DATENBLATT

19" 3HE Energieverteilungs-/Schutzschaltergehäuse für 22 Module 17,5 mm, RAL7035

Lieferumfang	1 x Energieverteilungs/Schutzschaltergehäuse, Deckel, Montagematerial
Schrankserie	Universell
Verpackung	Karton
Werkstoff	Stahl

Verfügbare Varianten

ArtNr.	Bezeichnung	Farbe	Tiefe	Breite	Höhe	RAL-Nummer	Nutzbreite
691277.1V2	19" 3HE Energieverteilungs-/Schutzschaltergehäuse für 22 Module 17,5 mm, RAL7035	grau	60 mm	482,6 mm	133 mm	7035	402,5 mm
691277TS.1V2	19" 3HE Energieverteilungs-/Schutzschaltergehäuse für 22 Module 17,5 mm, RAL9005	schwarz	60 mm	482,6 mm	133 mm	9005	402,5 mm

Hinweis zur bestimmungsgemäßen Verwendung

Dieses Datenblatt dient ausschließlich der Beschreibung der technischen Eigenschaften des Produkts. Es ersetzt keine Prüfung der Eignung für den konkreten Anwendungsfall. Der Anwender ist dafür verantwortlich sicherzustellen, dass das Produkt entsprechend seiner technischen Spezifikation sowie den geltenden gesetzlichen und normativen Anforderungen verwendet wird.

Dieses Datenblatt wurde maschinell am 20-10-2026 erzeugt. Technische Änderungen vorbehalten.

EFB-Elektronik GmbH
Striegauer Straße 1
33719 Bielefeld

fon: +49 521 40 41 8-0
fax: +49 521 40 41 8-50

info@efb-elektronik.de
www.efb-elektronik.de

WIR SORGEN FÜR VERBINDUNG
WE CARE FOR CONNECTION