DATENBLATT

19“ Wandgehäuse 3HE vertikal + 5HE horizontal, RAL7035

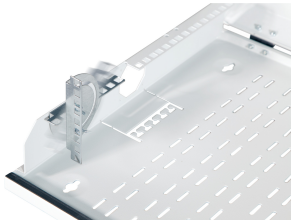

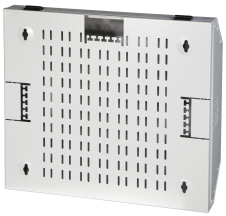

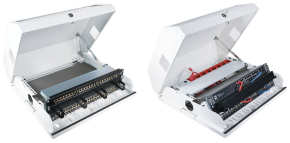

Beschreibung

Stahlblechgehäuse zur Wandmontage, komplett vormontiert, eigenbelüftet
Wandauftrag (Bautiefe) nur 150 mm
3HE zum vertikalen Einbau von 19" Komponenten, max. Einbautiefen je 1 x 360 / 340 / 300 mm
5HE zusätzlich zum horizontalen Einbau von 19" Komponenten, max. Einbautiefe 80 mm
3HE Ebene um 180° schwenkbar
Gehäusedeckel mit Sichtfenster, aufklapp-, einrast- und abschließbar
Vorgestanzte Belüftungsöffnungen im Gehäuse
Vorgestanzte Kabelführungen in der Rückseite
Material Stahlblech
Lackierung RAL7035, lichtgrau / RAL9005, tiefschwarz / RAL9010, reinweiß
Schutzart IP20
Im Lieferumfang: 1 x Schlüssel

Technische Eigenschaften

Dieses Datenblatt wurde maschinell am 17-10-2026 erzeugt. Technische Änderungen vorbehalten.

EFB-Elektronik GmbH
Striegauer Straße 1
33719 Bielefeld

fon: +49 521 40 41 8-0
fax: +49 521 40 41 8-50

info@efb-elektronik.de
www.efb-elektronik.de

WIR SORGEN FÜR VERBINDUNG
WE CARE FOR CONNECTION

DATENBLATT

19“ Wandgehäuse 3HE vertikal + 5HE horizontal, RAL7035

Anzahl Packstücke	1
Anzahl der Türen	1
Art der Lüftung	passiv
Aufbau/Verwendung	Wandauftrag (Bautiefe) nur 150 mm, 3HE zum vertikalen oder 5HE zum horizontalen Einbau, 3HE Ebene um 180° schwenkbar, Gehäusedeckel mit Sichtfenster, aufklapp-, einrast- und abschließbar, Vorgestanzte Belüftungsöffnungen, Vorgestanzte Kabelführungen
Ausführung	mit Schwenkrahmen
Ausführung der Oberfläche	pulverbeschichtet
Ausführung der Profilschiene	L-förmig
Einbautiefe min. - max.	1 x 360 / 340 / 300 + 5 x 80 mm
Kabeleinführung Dach/Boden	3 x rückseitig, 1 x 50 x 100 mm oben, 2 x 70 x 100 mm links/rechts
Lieferumfang	1x Schrank, 1x Schlüssel
Mit Dachblech	Ja
Mit Erdung	Ja
Mit Fronttür	Ja
Mit Seitenwänden	Ja
Montage-Ebene	vorne
PHZ austauschbar Fronttür	Nein
Rastermaß	482,6 mm (19 Zoll)
Schrankserie	19" Wandgehäuse vertikal 3+5HE, vormontiert
Schutzart	IP20
Verpackung	1 Karton
Werkstoff	Stahl
Zerlegbar	Ja

Verfügbare Varianten

ArtNr.	Bezeichnung	Anzahl der Höheneinheiten (HE)	Breite	Farbe	Höhe	Tiefe	Traglast	RAL-Nummer
691703V	19“ Wandgehäuse 3HE vertikal + 5HE horizontal, RAL7035	8 HE	537 mm	grau	475 mm	146 mm	30 kg	7035
691703VTS	19“ Wandgehäuse 3HE vertikal + 5HE horizontal, RAL9005	8 HE	537 mm	schwarz	475 mm	146 mm	30 kg	9005

Dieses Datenblatt wurde maschinell am 17-10-2026 erzeugt. Technische Änderungen vorbehalten.

EFB-Elektronik GmbH
Striegauer Straße 1
33719 Bielefeld

fon: +49 521 40 41 8-0
fax: +49 521 40 41 8-50

info@efb-elektronik.de
www.efb-elektronik.de

WIR SORGEN FÜR VERBINDUNG
WE CARE FOR CONNECTION

DATENBLATT

19“ Wandgehäuse 3HE vertikal + 5HE horizontal, RAL7035

691703VWS	19" Wandgehäuse 3HE vertikal + 5HE horizontal, RAL9010	8 HE	537 mm	weiß	475 mm	146 mm	30 kg	9010

Hinweis zur bestimmungsgemäßen Verwendung

Dieses Datenblatt dient ausschließlich der Beschreibung der technischen Eigenschaften des Produkts. Es ersetzt keine Prüfung der Eignung für den konkreten Anwendungsfall. Der Anwender ist dafür verantwortlich sicherzustellen, dass das Produkt entsprechend seiner technischen Spezifikation sowie den geltenden gesetzlichen und normativen Anforderungen verwendet wird.

Dieses Datenblatt wurde maschinell am 17-10-2026 erzeugt. Technische Änderungen vorbehalten.

EFB-Elektronik GmbH
Striegauer Straße 1
33719 Bielefeld

fon: +49 521 40 41 8-0
fax: +49 521 40 41 8-50

info@efb-elektronik.de
www.efb-elektronik.de

WIR SORGEN FÜR VERBINDUNG
WE CARE FOR CONNECTION