DATENBLATT

10" 1HE Blindplatte, RAL7035

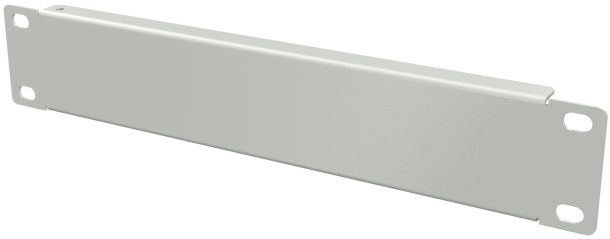





Beschreibung

Zur frontseitigen Abdeckung der 10" Ebene
Material Stahlblech
Lackierung RAL7035, lichtgrau

Technische Eigenschaften

Ausführung der Oberfläche	pulverbeschichtet
Breite	254 mm
Schrankserie	Wandgehäuse 10"
Werkstoff	Stahl

Verfügbare Varianten

ArtNr.	Bezeichnung	Anzahl der Höheneinheiten (HE)	Farbe	Höhe	RAL-Nummer
691820GR.3	10" 1HE Blindplatte, RAL7035	1 HE	grau	44,45 mm	7035

Zeichnungen

Dieses Datenblatt wurde maschinell am 29-11-2026 erzeugt. Technische Änderungen vorbehalten.

EFB-Elektronik GmbH
Striegauer Straße 1
33719 Bielefeld

fon: +49 521 40 41 8-0
fax: +49 521 40 41 8-50

info@efb-elektronik.de
www.efb-elektronik.de

WIR SORGEN FÜR VERBINDUNG
WE CARE FOR CONNECTION

DATENBLATT

10" 1HE Blindplatte, RAL7035

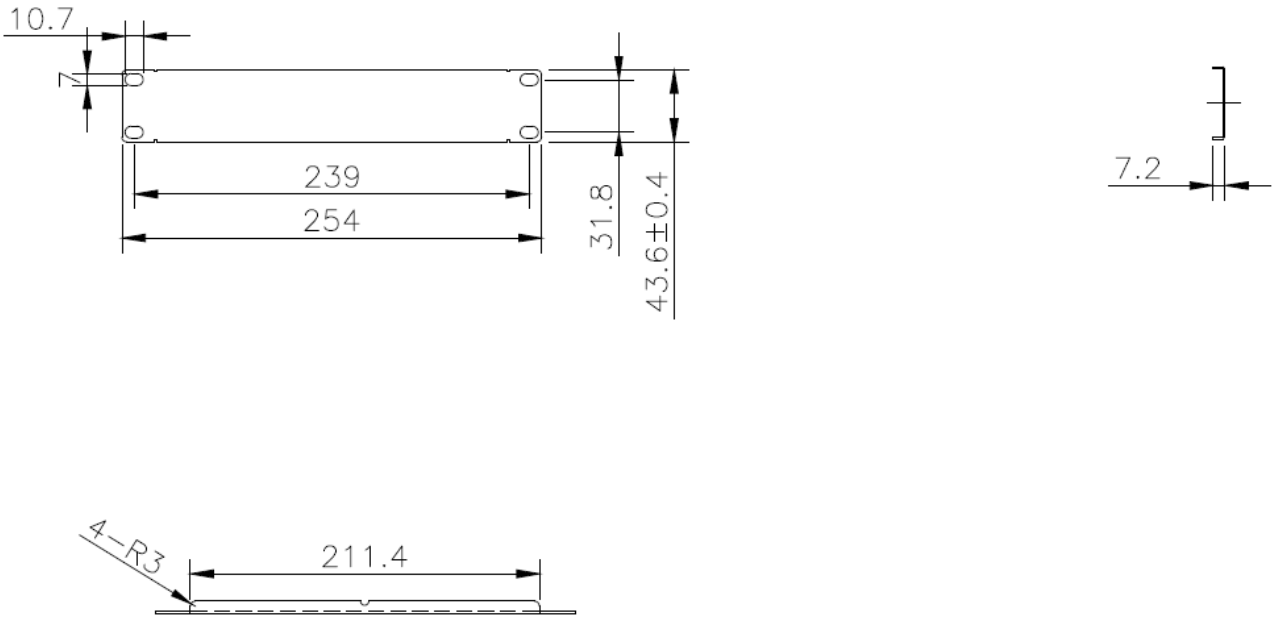

Hinweis zur bestimmungsgemäßen Verwendung

Dieses Datenblatt dient ausschließlich der Beschreibung der technischen Eigenschaften des Produkts. Es ersetzt keine Prüfung der Eignung für den konkreten Anwendungsfall. Der Anwender ist dafür verantwortlich sicherzustellen, dass das Produkt entsprechend seiner technischen Spezifikation sowie den geltenden gesetzlichen und normativen Anforderungen verwendet wird.

Dieses Datenblatt wurde maschinell am 29-11-2026 erzeugt. Technische Änderungen vorbehalten.

EFB-Elektronik GmbH
Striegauer Straße 1
33719 Bielefeld

fon: +49 521 40 41 8-0
fax: +49 521 40 41 8-50

info@efb-elektronik.de
www.efb-elektronik.de

WIR SORGEN FÜR VERBINDUNG
WE CARE FOR CONNECTION