DATENBLATT

19“ Wandgehäuse 12HE, fest, Tiefe 800 mm, RAL7035

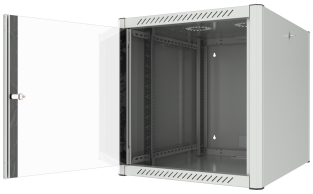

Beschreibung

Stahlblechgehäuse mit verschraubtem Rahmengestell, vormontiert, eigenbelüftet, zerlegbar
Vorbereitet für Plug & Play Lüftereinheit 2-fach Art.-Nr. 691656GR
Auch geeignet zum Einbau von je 2 Einzellüftern in Dach und Boden
Seitenwände abnehmbar, abschließbar, gleichschließend mit Fronttür
Dach, Boden und Rückwand mit vorgestanzten Ausbrüchen zur Kabeleinführung (145 x 70 mm)
Innen front- und rückseitig je 2 x 19“ Streben, verzinkt, tiefenverstellbar
Max. 19" Ebenenabstand (vorn/hinten) 625 mm
Fronttür mit Vorreiberverschluss und Sichtfenster aus zertifiziertem Sicherheitsglas (Glasstärke 4 mm)
Schrankteile innenseitig komplett geerdet
Lackierung RAL7035, lichtgrau
Schutzart IP20
Inklusive Zubehör: 1 x Bürstenleiste, 1 x Kunststoffabdeckung für Kabeleinführung, 1 x Käfigmutternsatz (VPE 20 Stk.), 2 x Schlüssel
Lieferung in Transportverpackung, ab 30 kg / 12HE auf Einwegpalette

Technische Eigenschaften

Anzahl Packstücke	1
Anzahl der Türen	1
Art der Lüftung	passiv

EFB-Elektronik GmbH
Striegauer Straße 1
33719 Bielefeld

fon: +49 521 40 41 8-0
fax: +49 521 40 41 8-50

info@efb-elektronik.de
www.efb-elektronik.de

WIR SORGEN FÜR VERBINDUNG
WE CARE FOR CONNECTION

DATENBLATT

19“ Wandgehäuse 12HE, fest, Tiefe 800 mm, RAL7035

Aufbau/Verwendung	Stahlblechgehäuse mit verschraubtem Rahmengestell, vormontiert, eigenbelüftet, zerlegbar.
Ausführung	mit Festrahmen
Ausführung Fronttür	Glastür mit Vorreiberverschluss und Sichtfenster aus zertifiziertem Sicherheitsglas (4 mm)
Ausführung der Oberfläche	pulverbeschichtet
Ausführung der Profilschiene	verkröpft
Kabeleinführung Dach/Boden	Dach + Boden + Rückseite, je 145 x 70 mm
Lieferumfang	1x Schrank, 1x Bürstenleiste, 1x Kunststoffabdeckung für Kabeleinführung, 1x Käfigmutternsatz (VPE 20 Stk.), 2x Schlüssel
Mit Dachblech	Ja
Mit Erdung	Ja
Mit Fronttür	Ja
Mit Seitenwänden	Ja, öffenbar, abschließbar
Montage-Ebene	vorne und hinten
PHZ austauschbar Fronttür	Nein
Rahmengestell	verschraubt, vormontiert, zerlegbar
Rastermaß	482,6 mm (19 Zoll)
Schrankserie	19" Wandgehäuse Tiefe 800 mm, vormontiert
Schutzart	IP20
Türanschlag wechselbar Fronttür	Ja
Verpackung	Lieferung in Transportverpackung auf Einwegpalette
Werkstoff	Stahl
Zerlegbar	Ja

Verfügbare Varianten

ArtNr.	Bezeichnung	Anzahl der Höheneinheiten (HE)	Breite	Farbe	Höhe	Max. Belastbarkeit	Tiefe	Traglast	RAL-Nummer
691912GR.80	19“ Wandgehäuse 12HE, fest, Tiefe 800 mm, RAL7035	12 HE	600 mm	grau	634 mm	80 kg	800 mm	80 kg	7035
691916GR.80	19“ Wandgehäuse 16HE, fest, Tiefe 800 mm, RAL7035	16 HE	600 mm	grau	812 mm	80 kg	800 mm	80 kg	7035

Dieses Datenblatt wurde maschinell am 19-10-2026 erzeugt. Technische Änderungen vorbehalten.

EFB-Elektronik GmbH
Striegauer Straße 1
33719 Bielefeld

fon: +49 521 40 41 8-0
fax: +49 521 40 41 8-50

info@efb-elektronik.de
www.efb-elektronik.de

WIR SORGEN FÜR VERBINDUNG
WE CARE FOR CONNECTION

DATENBLATT

19“ Wandgehäuse 12HE, fest, Tiefe 800 mm, RAL7035

691920GR.80	19“ Wandgehäuse 20HE, fest, Tiefe 800 mm, RAL7035	20 HE	600 mm	grau	990 mm	80 kg	800 mm	80 kg	7035
691922GR.80	19“ Wandgehäuse 22HE, fest, Tiefe 800 mm, RAL7035	22 HE	600 mm	grau	1078 mm	80 kg	800 mm	80 kg	7035
691926GR.80	19“ Wandgehäuse 26HE, fest, Tiefe 800 mm, RAL7035	26 HE	600 mm	grau	1256 mm	80 kg	800 mm	80 kg	7035

Hinweis zur bestimmungsgemäßen Verwendung

Dieses Datenblatt dient ausschließlich der Beschreibung der technischen Eigenschaften des Produkts. Es ersetzt keine Prüfung der Eignung für den konkreten Anwendungsfall. Der Anwender ist dafür verantwortlich sicherzustellen, dass das Produkt entsprechend seiner technischen Spezifikation sowie den geltenden gesetzlichen und normativen Anforderungen verwendet wird.

Dieses Datenblatt wurde maschinell am 19-10-2026 erzeugt. Technische Änderungen vorbehalten.

EFB-Elektronik GmbH
Striegauer Straße 1
33719 Bielefeld

fon: +49 521 40 41 8-0
fax: +49 521 40 41 8-50

info@efb-elektronik.de
www.efb-elektronik.de

WIR SORGEN FÜR VERBINDUNG
WE CARE FOR CONNECTION