DATENBLATT

Keystone Modulhalter 1-Port für Hutschiene in Unter-verteilungen, Kunststoff

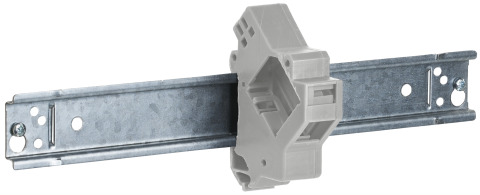

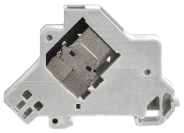

Beschreibung

Der Hutschienenadapter kann auf einer 35 mm breiten Hutschiene befestigt werden, um eine Installation z. B. in einem Schaltschrank, Netzwerkschrank oder Unterverteilung zu ermöglichen. Zudem besitzt der Adapter ein kleines Beschriftungsfeld, welches individuell beschriftet oder mit verschiedenen Symbolen versehen werden kann. Sobald ein Keystone eingesetzt wird, kann der Adapter zum Anschluss eines RJ45 Patchkabel verwendet werden oder zur Verbindung innerhalb der strukturierten Verkabelung.

Spezifikation:

- Hutschienenbefestigung: 35 mm (TH35)
- Anreihbar
- Mit Beschriftungsfeld
- Für Kabeldurchmesser von 6,0 - 8,5 mm

EFB-Elektronik GmbH
Striegauer Straße 1
33719 Bielefeld

fon: +49 521 40 41 8-0
fax: +49 521 40 41 8-50

info@efb-elektronik.de
www.efb-elektronik.de

WIR SORGEN FÜR VERBINDUNG
WE CARE FOR CONNECTION

DATENBLATT

Keystone Modulhalter 1-Port für Hutschiene in Unter-verteilungen, Kunststoff

- Betriebstemperatur: -40 °C ~ 85 °C
- Material: Kunststoff, Metall
- Farbe: grau
- Maße (LxBxH): ca. 21,50 x 60,00 x 87,48 mm

Lieferumfang: 1 x Keystone Mudulhalter

Technische Eigenschaften	
Abmessungen (BxHxT)	21,50 x 60,00 x 87,48 mm
Anreihbar	Ja
Bauform des Tragschienenadapters	schräg
Befestigungsart	Hutprofilschiene 35 mm
Farbe	lichtgrau
Für Hutschiene nach DIN EN60715	Ja
Geeignet für	1 Modul (Keystone Format)
Mit Beschriftungsfenster	Ja
Mit Erdungsfeder	Ja
RAL Ton	RAL7035
Werkstoff	Kunststoff

Verfügbare Varianten

ArtNr.	Bezeichnung	Anzahl Ports	Bestückung
ET-25186.V3	Keystone Modulhalter 1-Port für Hutschiene in Unterverteilungen, Kunststoff	1	Unbestückt

Zeichnungen

EFB-Elektronik GmbH
Striegauer Straße 1
33719 Bielefeld

fon: +49 521 40 41 8-0
fax: +49 521 40 41 8-50

info@efb-elektronik.de
www.efb-elektronik.de

WIR SORGEN FÜR VERBINDUNG
WE CARE FOR CONNECTION

DATENBLATT

Keystone Modulhalter 1-Port für Hutschiene in Unterverteilungen, Kunststoff

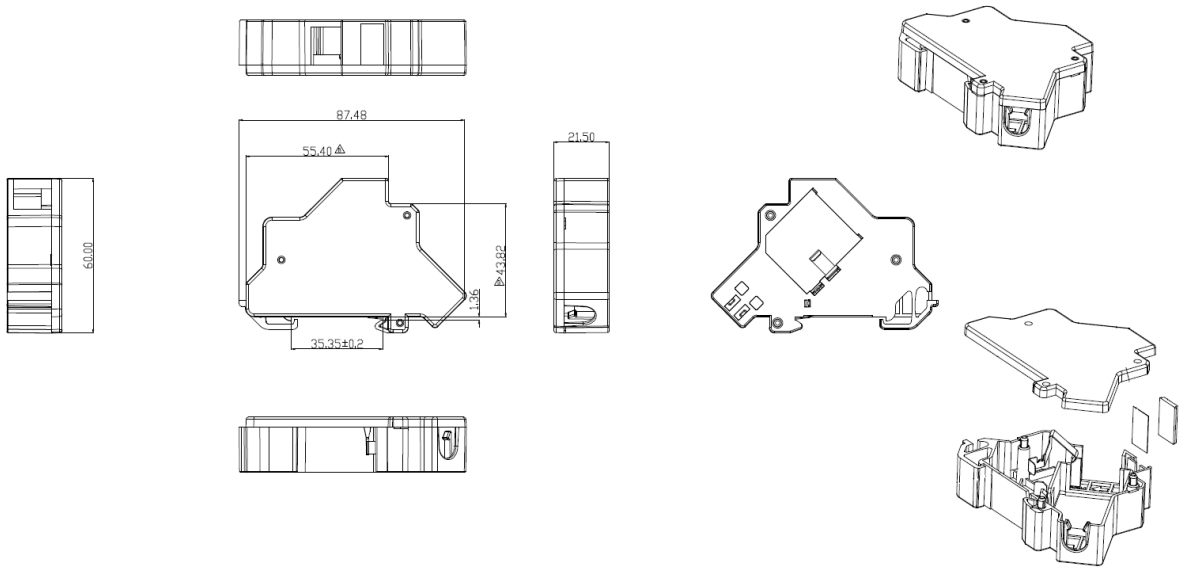

Hinweis zur bestimmungsgemäßen Verwendung

Dieses Datenblatt dient ausschließlich der Beschreibung der technischen Eigenschaften des Produkts. Es ersetzt keine Prüfung der Eignung für den konkreten Anwendungsfall. Der Anwender ist dafür verantwortlich sicherzustellen, dass das Produkt entsprechend seiner technischen Spezifikation sowie den geltenden gesetzlichen und normativen Anforderungen verwendet wird.

Dieses Datenblatt wurde maschinell am 25-10-2026 erzeugt. Technische Änderungen vorbehalten.

EFB-Elektronik GmbH
Striegauer Straße 1
33719 Bielefeld

fon: +49 521 40 41 8-0
fax: +49 521 40 41 8-50

info@efb-elektronik.de
www.efb-elektronik.de

WIR SORGEN FÜR VERBINDUNG
WE CARE FOR CONNECTION