DATENBLATT

RJ45-Hirose Stecker STP, TM11 blau, 100 Stück, 3 Elemente, Cat. 5e

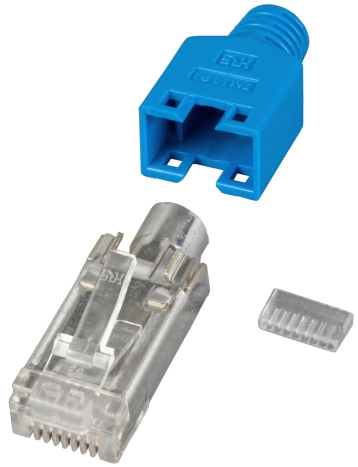



Beschreibung

Bis 100 MHz (Cat.5e) für Litzen
Geschirmte Ausführung
Aderisolierung ca. 0.9 - 1.0 mm
Kabeldurchmesser max. 5.8 mm
Das Set besteht aus RJ-Stecker, Knickschutztülle und Guide Plate
Passendes Crimpwerkzeug DCW1002 + DCW1002.1 oder 39934.2

Technische Eigenschaften

AWG-Bereich für Litzenleiter	24 – 27
Anschlussart	Crimp
Ausführung	Stecker
Für UAE geeignet	Nein
Geeignet für Flachkabel	Nein
Geeignet für Litzenleiter	Ja
Geeignet für Massivleiter	Nein
Geeignet für Rundkabel	Ja
Gehäuse Material	PC

EFB-Elektronik GmbH
Striegauer Straße 1
33719 Bielefeld

fon: +49 521 40 41 8-0
fax: +49 521 40 41 8-50

info@efb-elektronik.de
www.efb-elektronik.de

DATENBLATT

RJ45-Hirose Stecker STP, TM11 blau, 100 Stück, 3 Elemente, Cat. 5e

Geschirmt	Ja
Kabeldurchmesser	5,8 mm
Kategorie	5e
Konform zu UL94	V-0
Spezialwerkzeug notwendig	Ja
Staubschutzkappe	Nein
Steckverbindertyp	RJ45 8(8)
Verriegelungsart	Crimp

Verfügbare Varianten

ArtNr.	Bezeichnung	Farbe
H7540.7-100	RJ45-Hirose Stecker STP, TM11 blau, 100 Stück, 3 Elemente, Cat. 5e	blau

Hinweis zur bestimmungsgemäßen Verwendung

Dieses Datenblatt dient ausschließlich der Beschreibung der technischen Eigenschaften des Produkts. Es ersetzt keine Prüfung der Eignung für den konkreten Anwendungsfall. Der Anwender ist dafür verantwortlich sicherzustellen, dass das Produkt entsprechend seiner technischen Spezifikation sowie den geltenden gesetzlichen und normativen Anforderungen verwendet wird.

EFB-Elektronik GmbH
Striegauer Straße 1
33719 Bielefeld

fon: +49 521 40 41 8-0
fax: +49 521 40 41 8-50

info@efb-elektronik.de
www.efb-elektronik.de

WIR SORGEN FÜR VERBINDUNG
WE CARE FOR CONNECTION